



**SERVIZIO SANITARIO NAZIONALE**

**REGIONE PIEMONTE**

**Azienda Sanitaria ZERO**

Costituita con D.P.G.R. 18/02/2022, n. 9

Codice Fiscale / P.I. 12685160017

Sede legale: Via San Secondo, 29 bis – 10128 Torino

## **CONCORSO PUBBLICO**

**PER TITOLI ED ESAMI A N. 36 POSTI (n. 2 posti per ogni ASR regionale) DI**

**DIRIGENTE MEDICO DISCIPLINA: MEDICINA DI EMERGENZA E URGENZA**

**Criteria di valutazione commissione e tracce delle prove**

### **PROVA SCRITTA**

Nella valutazione della prova scritta, la Commissione ha definito i seguenti criteri:

- livello e profondità di preparazione professionale circa l'argomento oggetto della prova a concorso;
- chiarezza e coerenza espositiva;
- capacità di sintesi concettuale da conciliarsi con la compiuta trattazione dell'argomento oggetto della prova.

#### **PROVA SCRITTA n. 1**

Descrivere sinteticamente il percorso del paziente con sospetto stroke in Pronto Soccorso.

#### **PROVA SCRITTA n. 2**

Descrivere sinteticamente il percorso del paziente con sospetta embolia polmonare in Pronto Soccorso.

#### **PROVA SCRITTA n. 3**

Descrivere sinteticamente il percorso del paziente con cefalea in Pronto Soccorso.

## **PROVA PRATICA**

Nella valutazione della prova pratica, la Commissione ha definito i seguenti criteri:

- grado di conoscenza della tecnica oggetto della prova e livello di sicurezza nell'approccio della stessa;
- chiarezza espositiva.

PROVA PRATICA n. 1 – 2 – 3 sono allegate di seguito.

## **PROVA ORALE**

La Commissione stabilisce che la prova orale verrà valutata con riferimento ai seguenti criteri:

- livello di conoscenza degli argomenti oggetto della prova;
- chiarezza e sicurezza nell'esposizione;
- capacità di sintesi coniugata ad appropriatezza terminologica.

DOMANDE ESTRATTE:

1. Indicazioni alla NIV (ventilazione non invasiva)
2. Gestione della colica renale in Pronto Soccorso
3. Sedo-analgesia in Pronto Soccorso
4. Cause e gestione dell'iposodiemia
5. Gestione dell'infarto del miocardio senza sopraslivellamento del tratto ST (NSTEMI)
6. Trattamento della broncopneumopatia cronica ostruttiva (BPCO) riacutizzata
7. Gestione dello shock anafilattico
8. Diagnosi e gestione dello shock settico
9. Diagnosi e trattamento dello pneumotorace
10. Gestione dell'edema polmonare acuto
11. Diagnosi e trattamento del sanguinamento gastrointestinale alto
12. Trattamento della bradicardia
13. Le cefalee ad elevato rischio clinico
14. Diagnosi e trattamento della meningite
15. gestione dello stroke ad esordio databile

16. Diagnosi e gestione della dissecazione acuta
17. Gestione diagnostico terapeutica della sincope
18. Il sovradosaggio da oppioidi
19. Le vertigini: diagnosi differenziale e terapia
20. Gestione del dolore in Pronto Soccorso
21. Gestione diagnostico terapeutica della rabdomiolisi
22. Trauma toracico chiuso
23. Trauma spinale
24. Shock ipovolemico
25. Acidosi respiratoria. Principali cause e gestione in acuto
26. Stato mentale alterato: cause e trattamento in acuto
27. Gestione delle infezioni delle vie urinarie
28. Trauma addominale in Pronto Soccorso
29. Trauma penetrante del torace
30. Arresto cardiaco in Pronto Soccorso
31. Insufficienza renale acuta
32. Pericardite acuta
33. Tachicardia parossistica sopraventricolare (TPSV)
34. Fibrillazione atriale databile
35. Fibrillazione atriale non databile
36. Terapia del dolore nel paziente oncologico
37. Gestione del paziente intossicato da alcool
38. Gestione dell'ipoglicemia iatrogena
39. Valutazione del paziente con addome acuto
40. Trattamento del trauma pelvico
41. Gestione del paziente seguito dalle cure palliative

# Prova pratica 1

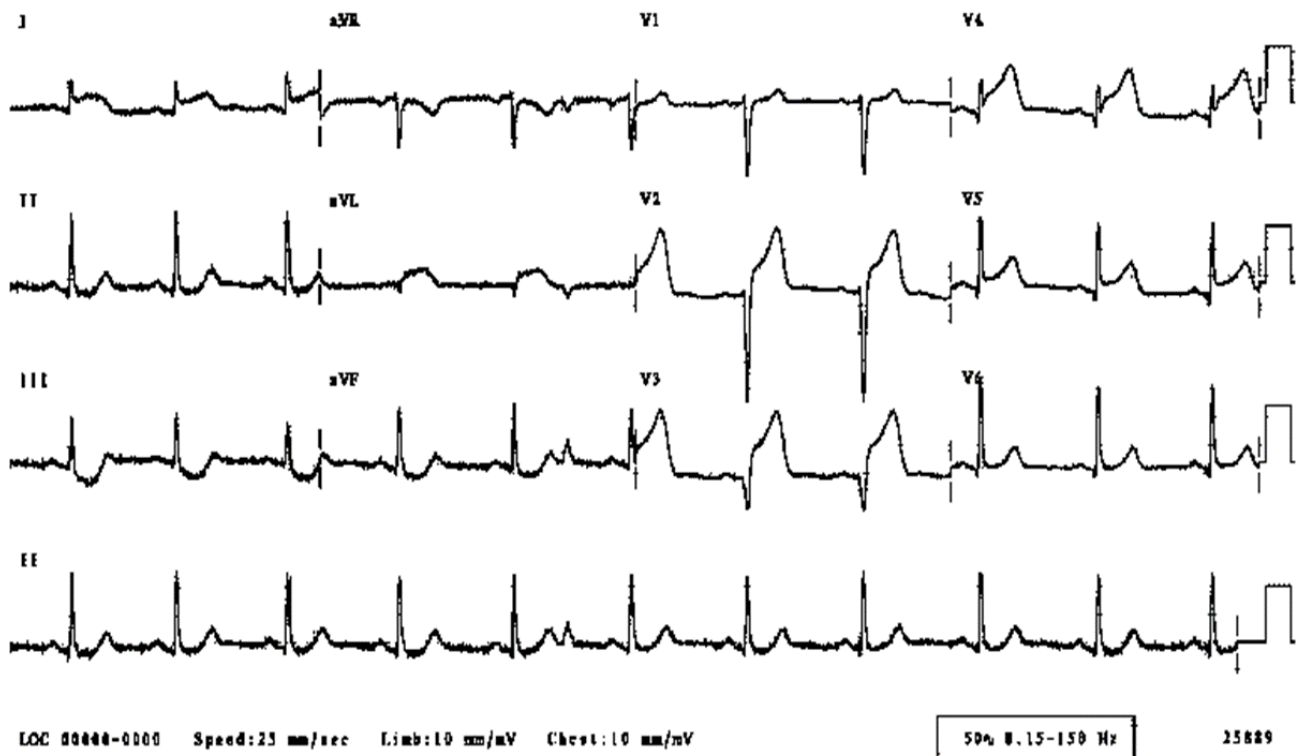

# Prova pratica 2

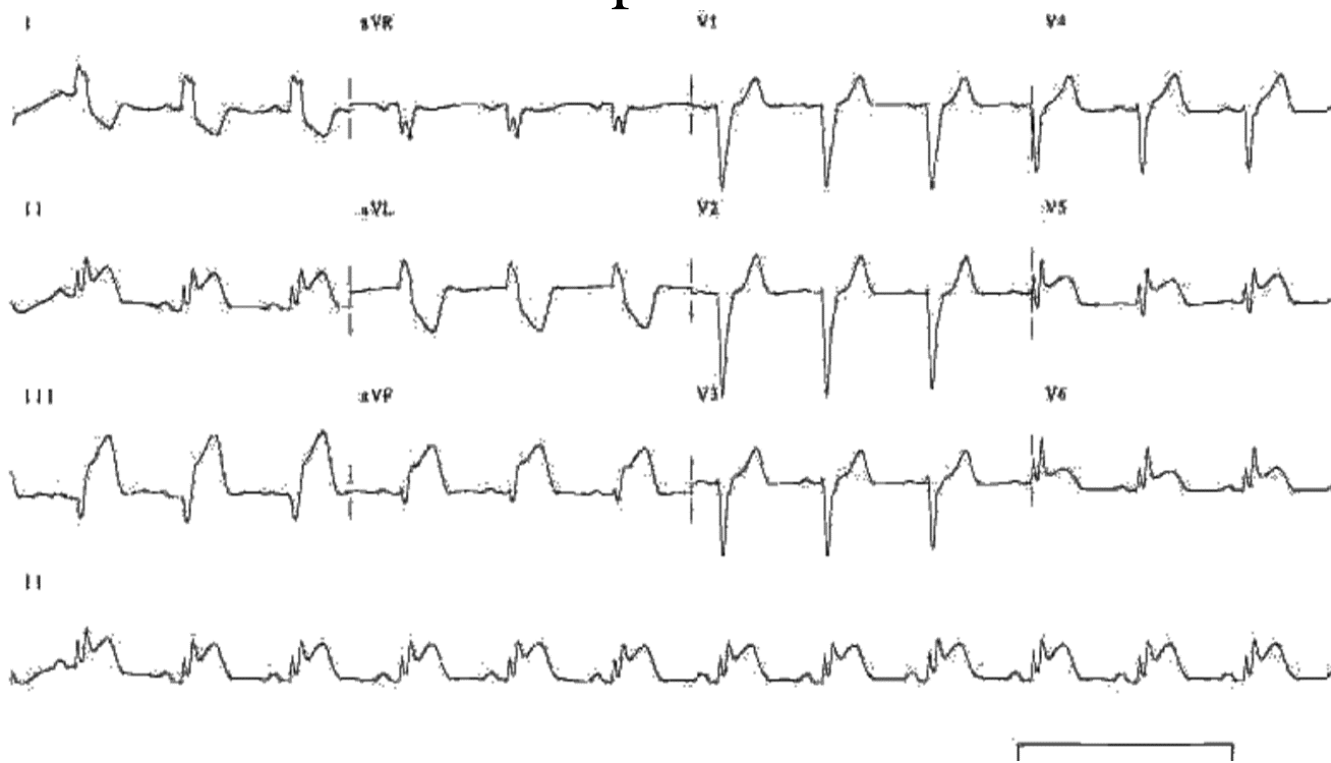

# Prova pratica 3

